



WILLSBRO ABBOTT  
 WALNUTLAWN MCCUTCHEN SUMMER EX-94-2E-CAN 12\*  
 DE-SU BKM MCCUTCHEN 1174  
 MISTY SPRINGS LAVANGUARD SUE VG-89-4YR-CAN 13\*  
 COMESTAR LAVANGUARD  
 MISTY SPRINGS FBI SUZANNE VG-87-2YR-CAN 4\*



**BIRKENTREE SIDEKICK ELLISSIA**  
DAUGHTER



**PTIT COEUR SIDEKICK DANCING**  
DAUGHTER

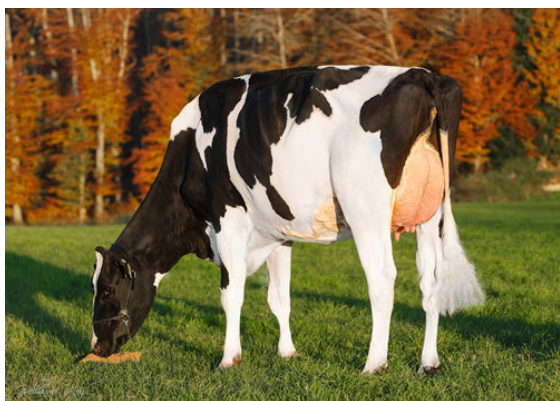

**OUR-FAVOURITE SIDEKICK PAMELA**  
DAUGHTER

**GLPI +2955 PRO\$ 321**

VG-CAN DPF RDF BLF CNF XIF BYF MWF CVF HH1F HH2F HH3F HH4F HH5F HH6F HCDF HMWF

Reg. #: HOCANM12508113 aAa: 312546 DMS: 234,123  
 Nacimiento: 07/14/2016 Caseina Kappa: AB Caseina Beta: A2A2

PRODUCCIÓN		1719 Hatos 6945 Hijas 99% Conf.			GEBV 24*DEC				
Leche kg	-1674	Grasa kg	2	Grasa %	+0.61	Proteína kg	-20	Proteína %	+0.31
Eficiencia de Conversión	106	RMC	91	Eficiencia Metano	99				
Promedio de la Hija (kg-ME)		Leche	12,105 kg	Grasa	517 kg	Proteína	407 kg		

SALUD Y FERTILIDAD		Inmunidad 100	
Vida en el Hato	102	Inmunidad de los terneros	103
SCS	102	Habilidad al Parto	103
Fertilidad de la Hija	99	Habilidad de las Hijas al Parto	99
Puntaje de Condición Corporal	100	Rapidez en el Ordeño	93
Resistencia a Mastitis	103	Temperamento Lechero	103
Persistencia de la lactación	100	Resistencia a Enfermedades Metabólicas	100

CONFORMACIÓN		1560 Hatos 6210 Hijas 99% Conf.		GEBV 24*DEC	
Conformación	14	Fortaleza Lechera	10		
Sistema Mamario	12	Grupa	9		
Patas y Pezuñas	4	% BM o Mejor	88		

